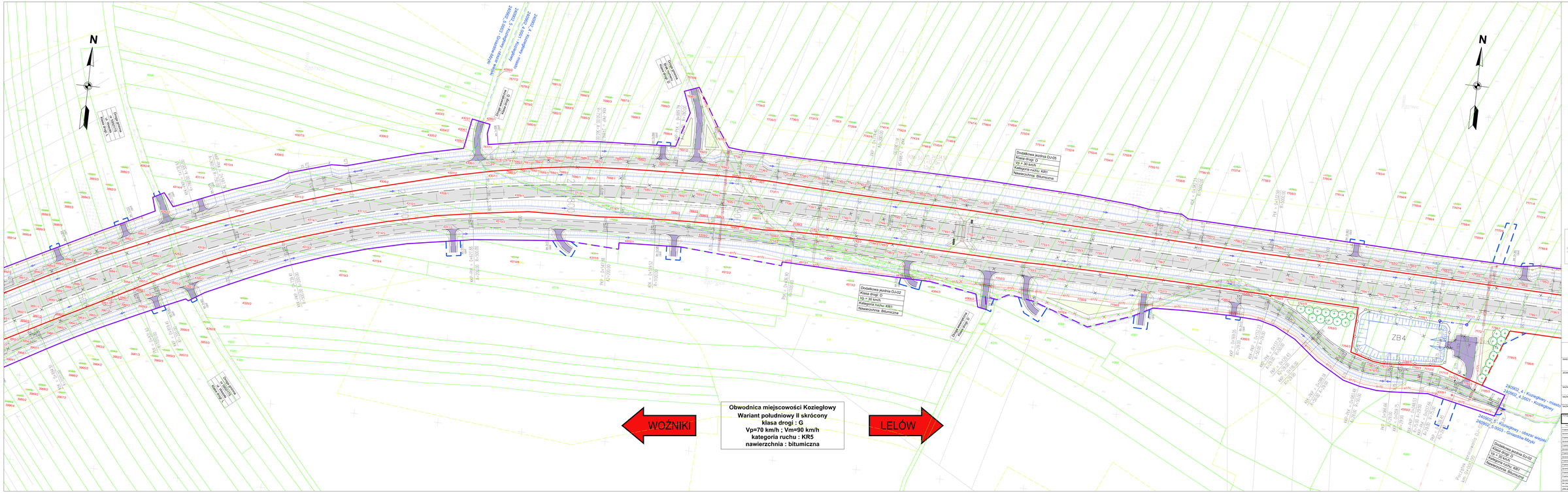

DOFINANSOWANIE ZE ŚRODKÓW WOJEWÓDZKIEGO FUNDUSZU RZIZNOŚCI GROD

INWESTOR: ZARZĄD DRÓG WOJEWÓDZKICH W KATOWICACH ul. Francisz Ks. JÓZEFA Kalasnoi

JEDNOSTKA PROJEKTOWA: TRAKT sp. z o.o. sp. k.
BIURO PROJEKTÓW
TRAKT BUDOWNICTWA KOMUNALNYCH ZIELENI
40-159 Katowice
ul. Francisz Ks. Józefa 1
tel. +48 32 252 31 15
fax +48 32 252 70 34
biuro@trakt.com.pl

NAZWA OBIEKTU BUDOWLANEGO: Budowa obwodnicy miejscowości Koziegłowy

NAZWA OBIEKTU BUDOWLANEGO: Obwodnica miejscowości Koziegłowy

NAZWA OPRACOWANIA: PROJEKT BUDOWLANY
TOM II. PROJEKT ZAGOSPODAROWANIA TERENU
Część 1. Plan zagospodarowania terenu

TYTUŁ RYSUNKU: PLAN ZAGOSPODAROWANIA TERENU
(w ks.0+000 do ks.10+270)

STAMPLIK	NAZWISKO I IMIĘ	UPRAWNIENIA	PODPIS
Projektant	Ogr. inż. Grzegorz Kowalik	Grzegorz	GLA/0006/POMI/09
Sprawdzający	Ogr. inż. Marek Wałniurek	Grzegorz	GLA/ne
Projektant	Ogr. inż. Tomasz Gacek	Mariusz	KLA/0004/POMI/10
Sprawdzający	Ogr. inż. Anna Mikołajczyk-Rejs	Sławomir	KLA/1278/POMI/09
Projektant	Ogr. inż. Mirosław Łukaszyk	Sławomir/Grzegorz	KLA/0017/POMI/11
Sprawdzający	Ogr. inż. Grzegorz Kowalik	Sławomir/Grzegorz	GLA/0006/POMI/09
Projektant	Ogr. inż. Mariusz Rusin	Sławomir/Grzegorz	KLA/0001/POMI/08
Sprawdzający	Ogr. inż. Jacek Szczepanek	Sławomir/Grzegorz	LUB/1152/2003/Lz
Projektant	Ogr. inż. Marek Mazurczak	Sławomir	KLA/0006/POMI/10
Projektant	Ogr. inż. Dariusz Czaja	Sławomir	SLK/1/0029/POMI/03
Sprawdzający	Ogr. inż. Andrzej Wojciechowski	Sławomir	KLA/1278/POMI/09
Projektant	Ogr. inż. Mariusz Pierzak	Grzegorz	KLA/0004/POMI/10
Projektant	Ogr. inż. Bogdan Bocian	Andrzej Jerzy	GOR/0-/96
MP-UWCRDT			
(PIN-BD/0/2012)			

SKALA	DATA OPRACOWANIA	ZLECENIE	ARCHIWUM
1:500	2012-12-20		02.04 / 1-3-PZT-01

02.04 / 1-3-PZT-01