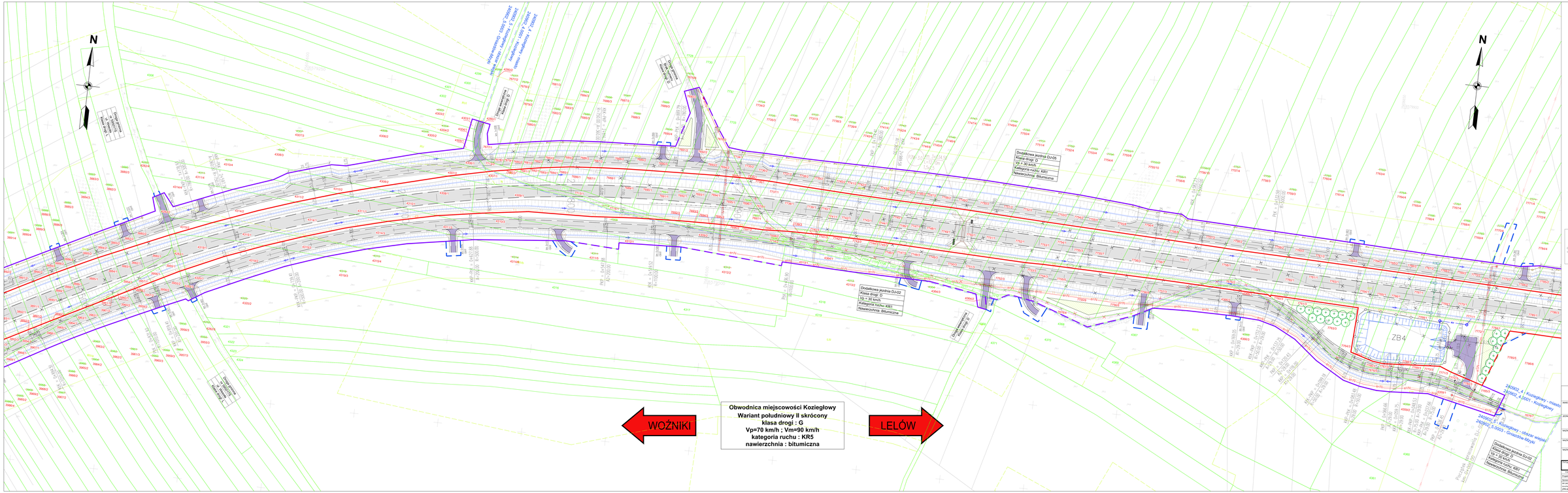


Układ arkuszy

DOFINANSOWANIE ZE ŚRODKÓW NARODOWEGO FUNDUSZU DROGOWEGO

INWESTOR: ZARZĄD DRÓG WOJEWÓDZKICH W KATOWICACH ul. Cechowa 29, 40-600 Rybnik

WYKONAWCA PRACY: TRAKT sp. z o.o. sp. k.
BIURO PROJEKTÓW
BUDOWNICTWA KOLEJOWEGO I MOST
ul. Cechowa 29, 40-600 Rybnik
tel. +48 32 326 70 00
fax. +48 32 326 70 10
biuro@trakt.eu

NAZWA OBIEKTU: Budowa obwodnicy miejscowości Koziegłowy

NAZWA OBIEKTU BUDOWLANEGO: Obwodnica miejscowości Koziegłowy

NAZWA OPRACOWANIA: WYTYCZNA DO WNIOSKU O WYDANIE DECYZJI O ZEZWALANIU NA REALIZACJĘ INWESTYCJI DROGOWEJ

TYTUŁ RYSUNKU: MAPA PRZEDSTAWIAJĄCA PRZYDROŻNOWANY PRZEBIEG DROGI
na tle DTM50 km w 2x1B2
Wariant południowy II skrócony

| TYTUŁ | NAZWISKO | PODPIS | ZAKRES OPRACOWANIA | NAZWISKO | PODPIS |
|---|---|---|---|---|---|
| Projektant | mgr inż. Grzegorz Buczek | | Drogowa | mgr Karol PARSZOT | |
| Sprawdzający | mgr inż. Marek Jędrzejek | | Drogowa | mgr inż. | |
| MP-240/2021 | SKALA: 1:500 | ARKUSZ: 01/04 | STADIUM: WYTYCZNA | DATA: 2021-12-20 | |
| (PR-BD/2021/01) | | | | | |

ARKUSZ: 01/04