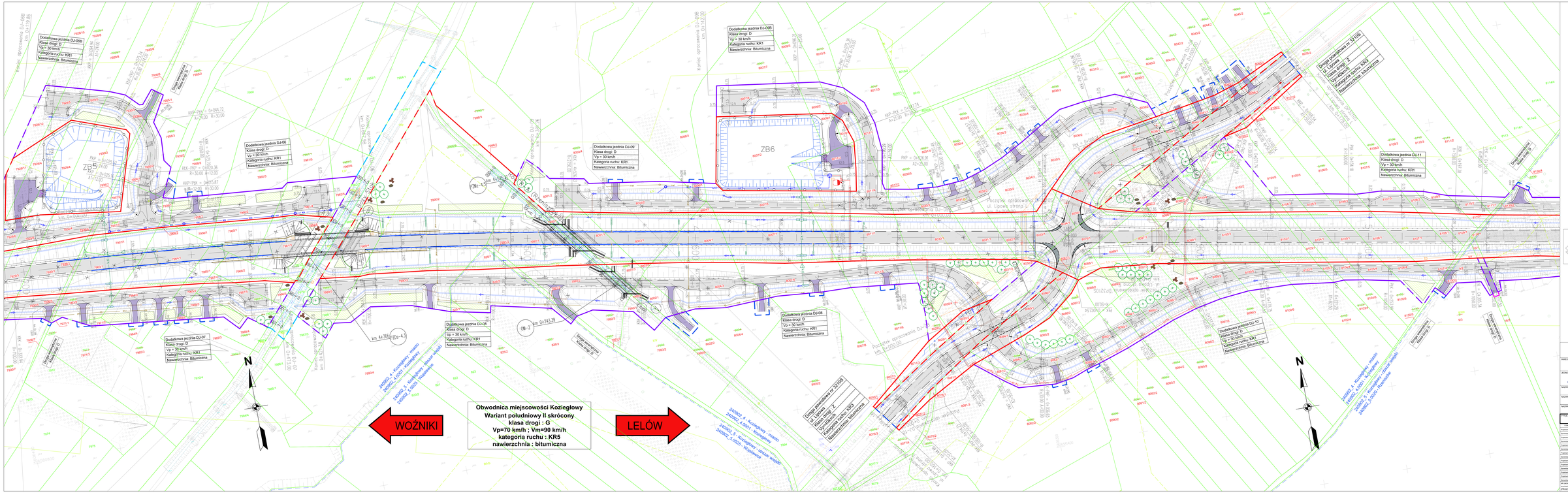


Układ arkuszy

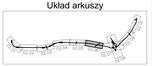

DOFINANSOWANIE ZE ŚRODKÓW ROZWIĄZANIE FUNDUSZU ROZWOJU DROG

INWESTOR: ZARZĄD DRÓG WOJEWÓDZKICH W KATOWICACH ul. Francisz Ks. ALOIZA Sekwencja

JEDNOSTKA PROJEKTOWA: TRAKT sp. z o.o. sp. k. BIURO PROJEKTÓW

TRAKT

ul. Ks. Franciszka Ks. 40 / 200 Katowice tel. +48 32 252 21 15 fax +48 32 252 70 19 biuro@trakt.eu

NAZWA OBIEKTU BUDOWLANEGO: Budowa obwodnicy miejscowości Koziegłowy

NAZWA OBIEKTU BUDOWLANEGO: Obwodnica miejscowości Koziegłowy

NAZWA OPRACOWANIA: PROJEKT BUDOWLANY
TOM II. PROJEKT ZAGOSPODAROWANIA TERENU
Część 1. PROJEKT DROGOWO-MOSTOWY

TYTUŁ RYSUNKU: PLAN ZAGOSPODAROWANIA TERENU
(w skali 1:500 lub w skali 1:1000)

| TITUŁ/ST | NAZ. ARCHIWUM | STOPIEŃ | NAZWA STOWARZYSZ. | NAZWISKO | PODPIS |
|---|---|---|---|---|---|
| Projektant | Dyp. inż. Grzegorz Kowalik | Dyplom | ŚLONSKIP/0800/11 | | |
| Sprawdzający | Dyp. inż. Marek Nalepka | Uprawnienia | 127/96 | | |
| Projektant | Dyp. inż. Tomasz Sierzat | Dyplom | SLO/KONP/1238/10 | | |
| Sprawdzający | Dyp. inż. Piotr Mikołajczyk Mgr. | Uprawnienia | SLO/KONP/0400/05 | | |
| Projektant | Dyp. inż. Marcin Łukasiak | Zaświadczenie | SLO/0417/PM/07 | | |
| Sprawdzający | Dyp. inż. Krzysztof Kowalczyk | Zaświadczenie | SLO/0416/PM/07 | | |
| Projektant | Dyp. inż. Michał Rosa | Zaświadczenie | SLO/0412/PM/07 | | |
| Sprawdzający | Dyp. inż. Jacek Szczyrzec | Zaświadczenie | 2/01/1/1/2/2/2/2/ | | |
| Projektant | Dyp. inż. Mirosław Kamiński | Dyplom | SLO/KONP/0400/05 | | |
| Projektant | Dyp. inż. Dariusz Czaja | Zaświadczenie | SLO/1/0/1/PM/0/0 | | |
| Sprawdzający | Dyp. inż. Andrzej Bogusiewicz | Zaświadczenie | SLO/0/1/0/1/PM/0/0 | | |
| Projektant | Dyp. inż. Piotr Pawlak | Dyplom | SLO/KONP/1238/10 | | |
| Sprawdzający | Dyp. inż. Bogdan Bryzek | Dyplom | SLO/KONP/0400/05 | | |
| MP-UPRCHT | | SKALA | OPOLE DEPTH CONSTRUCT | STATUS | OPIS |
| PROJEKT BUDOWLANY | | 1:500 | OPOLE DEPTH CONSTRUCT | PROJEKT BUDOWLANY | 02.06 / 1-2-PZT-01 |