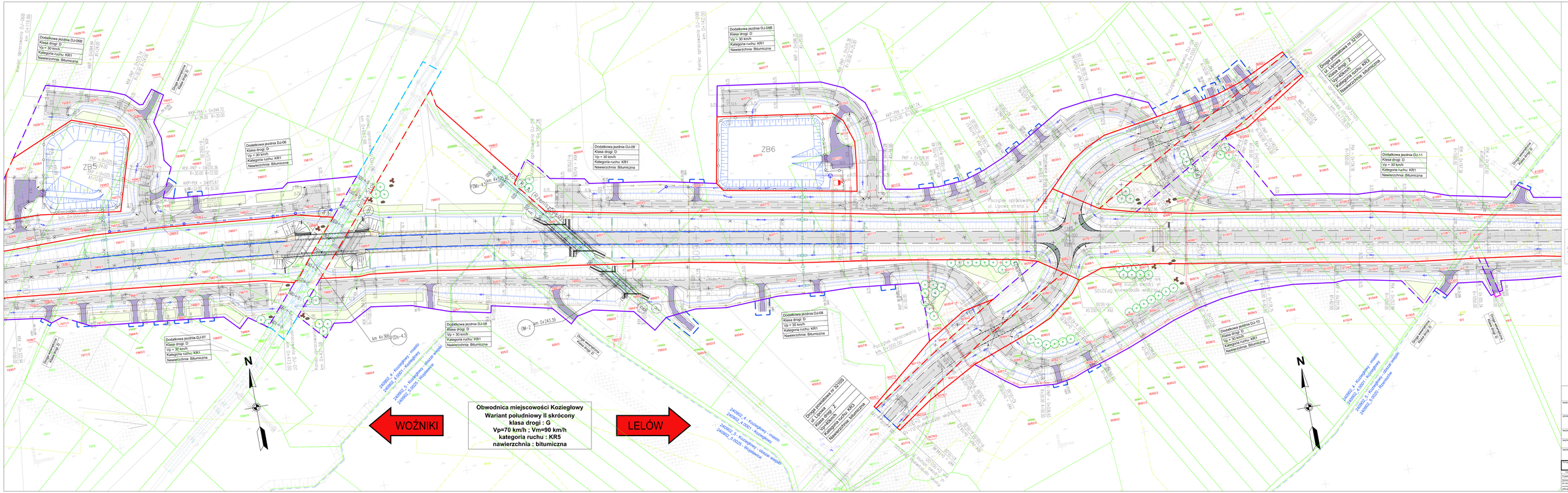

Układ arkuszy

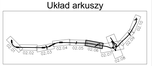

DOFINANSOWANIE ZE ŚRODKÓW KOHESYJNEGO FUNDUSZU SPÓJNOŚCI UNII EUROPEJSKIEJ

INWESTOR: ZARZĄD DRÓG WOJEWÓDZKICH W KATOWICACH ul. Cechowa 30, 40-600 Rybnik

JEDNOSTKA PROJEKTOWA: TRAKT sp. z o.o. sp. k. ul. Ofiar Katynia 1, 44-100 Gliwice; tel. +48 32 238 32 00; fax +48 32 238 32 10; BIURO PROJEKTOWE: BUDOWNICTWA KOMUNIKACYJNEGO; e-mail@trakt.pl; NADZÓR ZAMKNIĘTY: Biuro Nadzoru Budowy Obwodnicy miejscowości Koziegłowy

NAZWA OBIEKTU BUDOWLANEGO: Obwodnica miejscowości Koziegłowy

NAZWA OPRACOWANIA: MATERIAŁY DO WNIOSKU O WYDANIE DECYZJI O ZEZWALANIU NA REALIZACJĘ INWESTYCJI DROGOWEJ

TYTUŁ WYKRESU:	MAPA PRZEDSTAWIAJĄCA PRZYCZNIKOWY PRZEBIEG DROGI na tle MOPZ Miasta Gminy Koziegłowy				
STADIUM:	IMIĘ I NAZWISKO:				PODPIS:
Projektant:	mgr inż. Grzegorz Buczek	Obrębnia:	DO KSIĄŻNICY PRZEDSTAWIONY		
Sprawdzający:	mgr inż. Marek Jędrzejek	Obrębnia:	CZYTAĆ		
MP-2410/001	SKALA: 1:2000	DATA: 2024-12-20	STADIUM: PROJEKT BUDOWLANY	WYKONAWCA:	ARKUSZ: 01.06
ZPB-BD/05/2023					