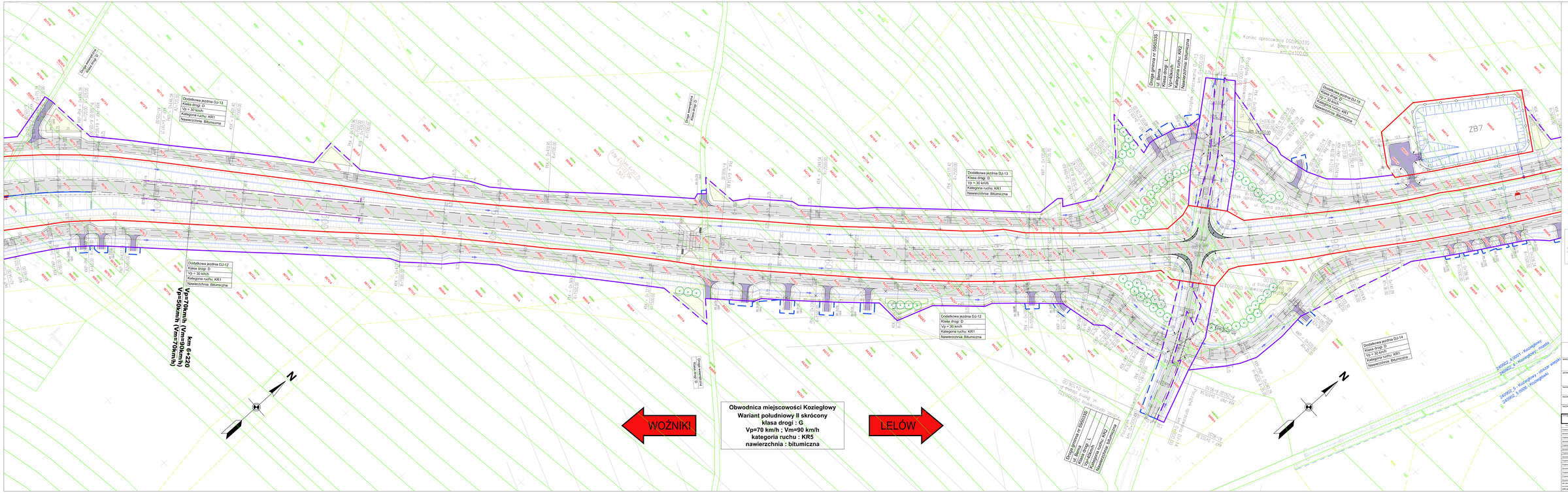

Układ arkuszy

DOFINANSOWANIE ZE ŚRODKÓW NARODOWEGO FUNDUSZU RZEWALU DROG

INWESTOR: ZARZĄD DRÓG WOJEWÓDZKICH W KATOWICACH ul. Francuska 45, 40-028 Katowice

JEDNOSTKA PROJEKTOWA: TRAKT sp. z o.o. sp. k.
BIURO PROJEKTÓW: BUDOWNICTWA KOMUNIKACYJNEJ
40-159 Katowice
ul. Francuska 45
tel. +48 32 252 11 73
fax +48 32 255 72 14
biuro@trakt.com.pl

NAZWA OBIEKTU BUDOWLANEGO: Budowa obwodnicy miejscowości Koziegłowy

NAZWA OBIEKTU: Obwodnica miejscowości Koziegłowy

NAZWA OPRACOWANIA: PROJEKT BUDOWLANY
TOM II. PROJEKT ZAGOSPODAROWANIA TERENU
Droga klasy G, km 0+000 do km 7+000

TYTUŁ RYSUNKU: PLAN ZAGOSPODAROWANIA TERENU
km 6+000 do km 7+000

SPORZĄDZIŁ:	NAZ. WYKONAWCY:	STOPIEŃ UPRAWNIEŃ:	NAZWISKO I PODPIS:	DATA:	PODPIS:
Projektant	Inż. mgr. Grzegorz Kowalik	Drogowa	GLA/0006/PWBD/11		
Sprawdzający	Inż. mgr. Marek Wojtaszek	Drogowa	127/96		
Projektant	Inż. mgr. Tomasz Gerstal	Mostowa	SLK/0042/POMI/10		
Sprawdzający	Inż. mgr. Piotr Mikołajewicz-Rataj	Mostowa	SLK/0039/POMI/09		
Projektant	Inż. mgr. Marcin Łukaszyn	Telekomunikacyjna	SUO/0017/PWBT/11		
Sprawdzający	Inż. mgr. Krzysztof Kowalczyk	Telekomunikacyjna	SUO/0011/PWBT/10		
Projektant	Inż. mgr. Mirosław Rosik	Elektroenergetyczna	SLO/0012/PWEE/10		
Sprawdzający	Inż. mgr. Jacek Szczepaniak	Elektroenergetyczna	SLO/1012/2010/U		
Projektant	Inż. mgr. Mirosław Kroczka	Sanitarna	SLO/0008/PWOS/10		
Projektant	Inż. mgr. Dariusz Czaja	Sanitarna	SLO/1010/PWOS		
Sprawdzający	Inż. mgr. Andrzej Grzywacz	Sanitarna	SLO/1009/PWOS		
Projektant	Inż. mgr. Paweł Kowalczyk	Kolejowa	SLO/0010/PWKD/10		
Projektant	Inż. mgr. Marian Pierzak	Kolejowa	SLO/1010/PWKD/09		
Sprawdzający	Inż. mgr. Bogdan Bryzek	Kolejowa	2/2000/-/PK		
KIERUNEK PROJEKTOWANIA:	SKALA: 1:500	STADIUM: PROJEKT BUDOWLANY	STADIUM: PROJEKT WYKONAWCZY	STADIUM: DECYZJA ZRID	
ZPB-BIUROPROJEKTÓW	1:500				02.06 / 1-3-PZT-01