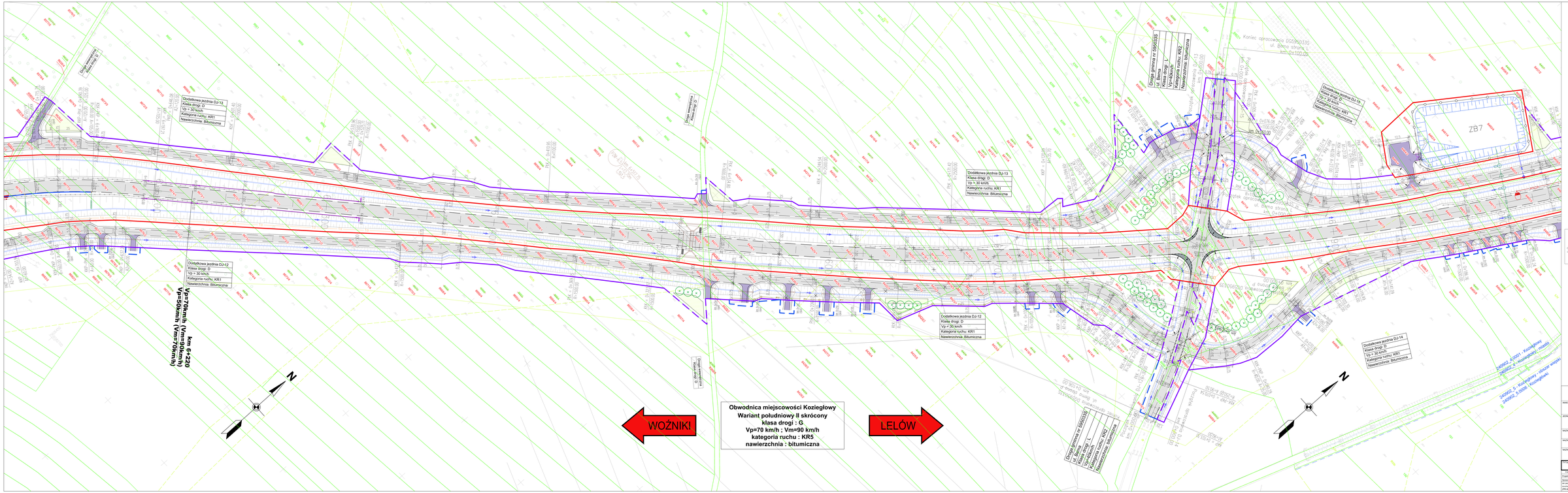
Dodatkowa jezdnia DJ-13
Klasa drogi: D
Vp = 30 km/h
Kategoria ruchu: KR1
Nawierzchnia: Bitumiczna
Dodatkowa jezdnia DJ-12
Klasa drogi: D
Vp = 30 km/h
Kategoria ruchu: KR1
Nawierzchnia: Bitumiczna
Droga gminna nr 590/6/S
Ul. Bema
Klasa drogi: L
Vp=30 km/h
Kategoria ruchu: KR2
Nawierzchnia: Bitumiczna
Dodatkowa jezdnia DJ-15
Klasa drogi: D
Vp = 30 km/h
Kategoria ruchu: KR1
Nawierzchnia: Bitumiczna
Dodatkowa jezdnia DJ-14
Klasa drogi: D
Vp = 30 km/h
Kategoria ruchu: KR1
Nawierzchnia: Bitumiczna
km 6+220
Vp=70km/h (Vm=90km/h)
Vp=50km/h (Vm=70km/h)
ZB7
WOŹNIKI
LELÓW
Obwodnica miejscowości Koziegłowy
Wariant południowy II skrócony
klasa drogi : G
Vp=70 km/h ; Vm=90 km/h
kategoria ruchu : KR5
nawierzchnia : bitumiczna
Układ arkuszy
DOFINANSOWANIE ZE ŚRODKÓW NARODOWEGO FUNDUSZU ROZWOJU DROG
INWESTOR
ZARZĄD DRÓG WOJEWÓDZKICH W KATOWICACH
ul. Cechowa 26, 40-600 Katowice
JEDNOSTKA PROJEKTOWA
TRAKT sp. z o.o. sp. k.
BIURO PROJEKTÓW
BUDOWNICTWA KOMUNIKACYJNEGO
tel. +48 32 326 32 00
fax +48 32 326 32 10
e-mail: biuro@trakt.eu
NAZWA ZADANIA INWESTYCYJNEGO
Budowa obwodnicy miejscowości Koziegłowy
NAZWA OBIEKTU BUDOWLANEGO
Obwodnica miejscowości Koziegłowy
NAZWA OPRACOWANIA
MATERIAŁY DO WNIOSKU O WYDANIE DECYZJI O ZEZWALANIU NA REALIZACJĘ INWESTYCJI DROGOWEJ
TYTUŁ WYKRESU
MAPA PRZEDSTAWIAJĄCA PRZYPOKONWAKNY PRZEBIEG DROGI
na tle BDOT10k arkusz N-33-82
UZGODNIENIA
DATA
PROJEKTANT
Projektant: mgr inż. Grzegorz Bukowik
Sprawdzający: mgr inż. Marek Abramek
WYKONAWCA
Kierownik projektu: mgr inż. Grzegorz Bukowik
Kierownik zespołu: mgr inż. Grzegorz Bukowik
SKALA: 1:2000
ARKUSZ: 01.09
PROJEKT WYKONAWCZY
ZAWIERA: 01.09
ARKUSZY: 01.09
ZAWIERA: 01.09
01.09