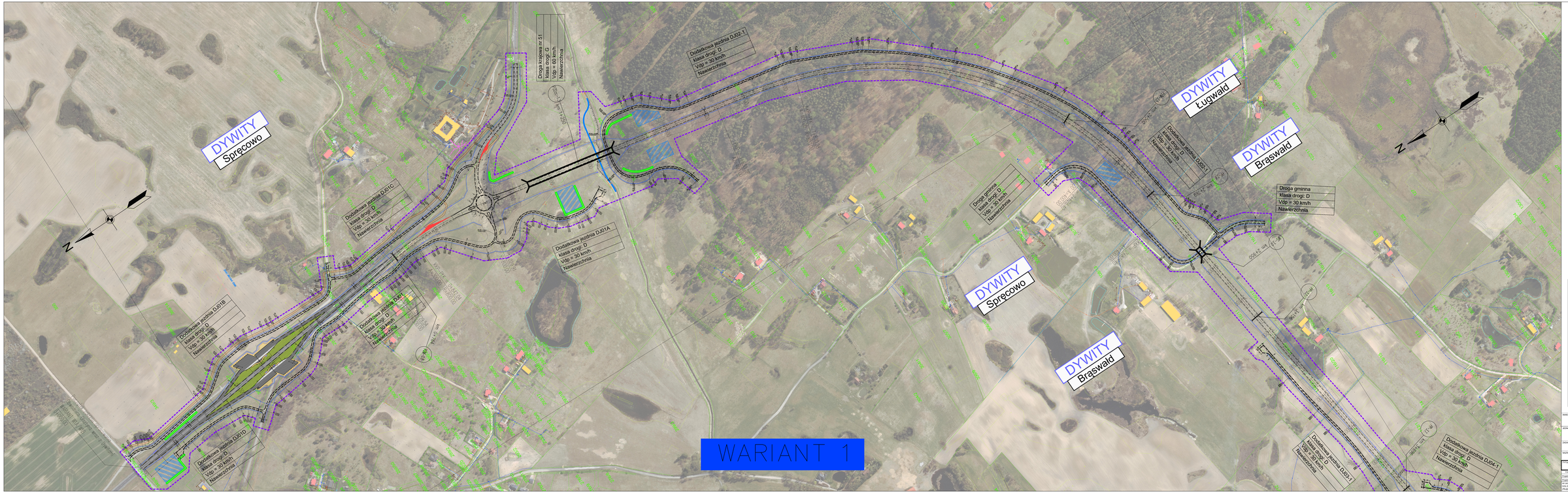

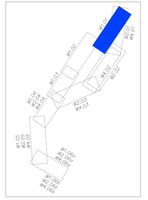

INWESTOR: Skarb Państwa - Generalny Dyrektor Dróg Krajowych i Autostrad reprezentowany przez: Generalną Dyrektor Dróg Krajowych i Autostrad w Oddziale w Olsztynie ul. Warszawska 89, 10-083 Olsztyn

GEODEZA

JEDNOSTKA PROJEKTOWA: TRAKT sp. z o.o. sp. k.
BIURO PROJEKTOWE
BUDOWNICTWA KOMUNIKACYJNEGO
40-159 Katowice
ul. Mikołowska 100
tel. +48 32 205 12 00
fax +48 32 205 12 99
www.trakt.com.pl

TRAKT

EAZAKIS: Budowa obwodnicy Olsztyna wraz z Dywitami w ciągu drogi krajowej nr 51

NAZWA OPRACOWANIA: Studium lokalizacyjne wraz
Studium Techniczno - Ekonomiczno - Środowiskowe
z Koncepcją Programową Zagospodarowania Przestrzennego

NAZWA INTERNETOWA: PLIKI INTERNETOWE - ZAŁĄCZNIK 1
KORYTARZ PATROWO OBWODNICY OLSZTYNA
WARIANT 1

OPRACOWANIE							