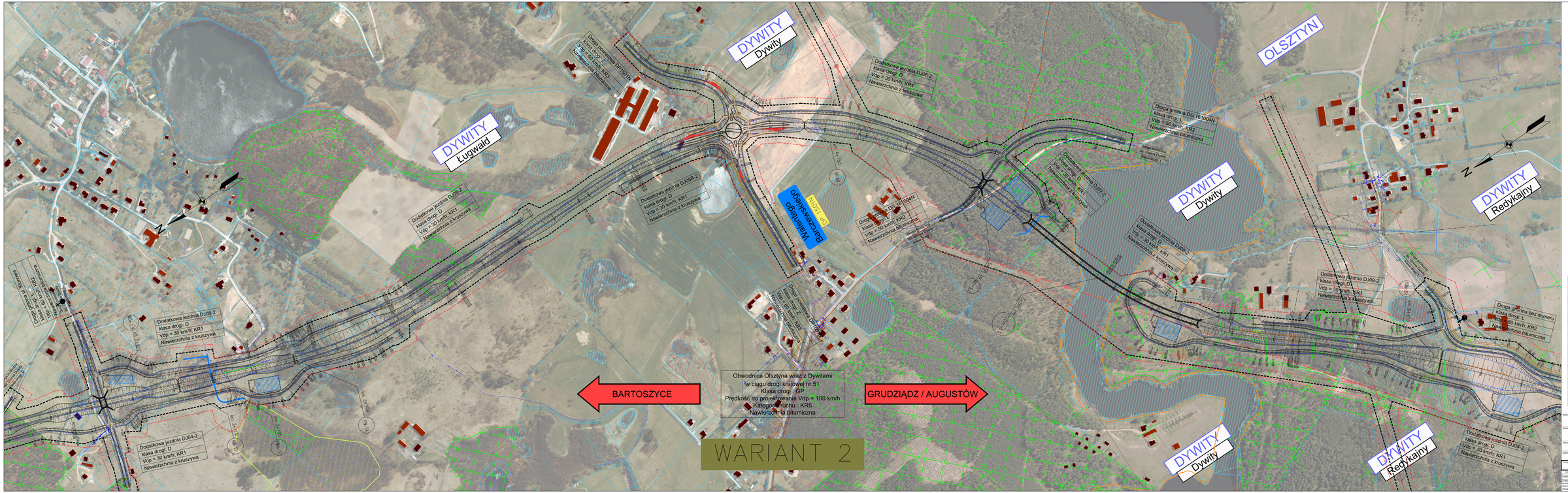

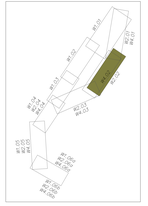

INWESTOR: Skarb Państwa - Generalny Dyrektor Dróg Krajowych i Autostrad reprezentowany przez: Generalną Dyrekcję Dróg Krajowych i Autostrad w Olsztynie ul. Harcerska 89, 10-083 Olsztyn

GEOSEA

JEDNOSTKA PROJEKTOWA: TRAKT sp. z o.o. sp. k. ul. Ciż Kolonia 1 Ryszkowo 62-052 Komorniki tel. +48 61 225 12 00 fax +48 61 225 12 01 www.trakt.com.pl

TRAKT

BIURO PROJEKTOW: BUDOWNICTWA KOMUNIKACYJNEGO

TEMAT: „Budowa obwodnicy Olsztyna wraz z Dywitami w ciągu drogi krajowej nr 51"

BIURO OPRACOWANIA: Studium kompleksowe sp.z o.o. Studium Techniczno - Ekonomiczne - Środowiskowe Z Siedzibą w Bydgoszczy ul.Kazimierza Wielkiego 27 pok.3 tel.52 32 41 200

TYTUŁ RYSUNKU: Plan sytuacyjny – Wariant 2 na tle Tr-100 da km 0+400

PROJEKT									
Projektant:	mgr inż. Marek Marciniak				Uprawnienia:		157/88		
Projektant:	mgr inż. Tomasz Sander				Uprawnienia:		0-0-0-0-0/0/0/0/0/0/0/0		
Sprawdzający:	mgr inż. Ryszard Kowalczyk				Uprawnienia:		0-0-0-0-0/0/0/0/0/0/0/0		
SKALA:		DATA:			STADIUM:		STRONA:		
1:1000 (A1) 1:2000 (A3)		2009	OPRACOWANIE:		BRB		ODDCKiN		
PROJEKT:									
									2009-06-0-A-0-0-BRB-0-0-0-0