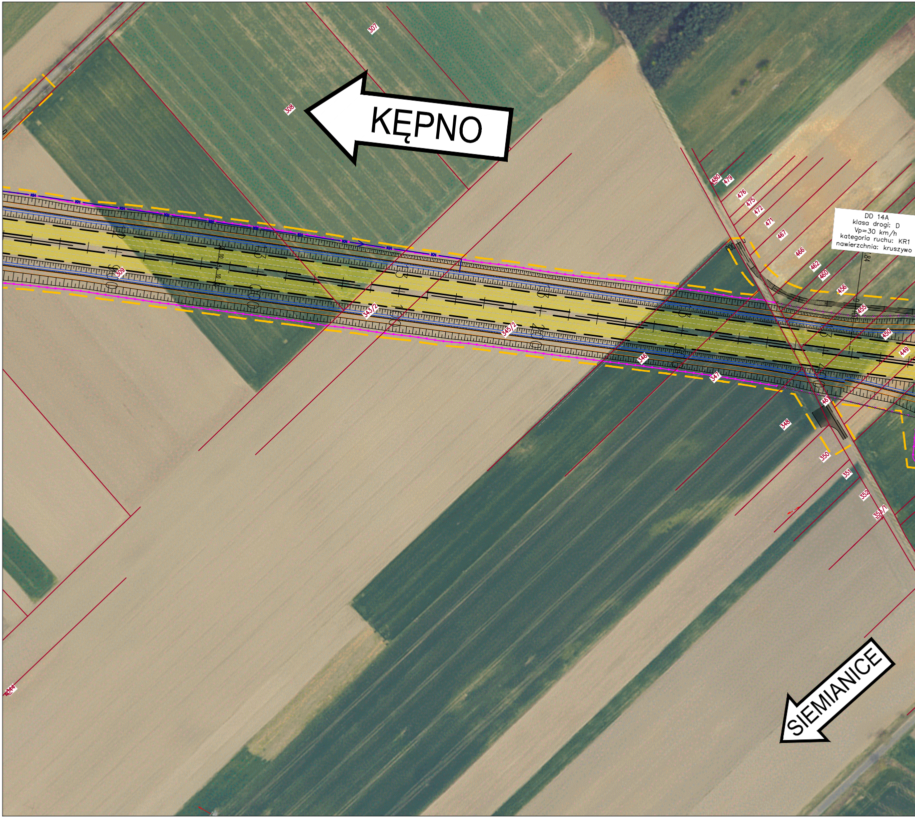
KĘPNO
DD 14A
klasa drogi: D
Vp=30 km/h
kategoria ruchu: KR1
nawierzchnia: kruszywo
SIEMIANICE
307
308
309
343/2
345/2
346
347
348
350
351
352
353/1
480
479
476
475
472
471
467
466
462
460
456
455
450
449
461

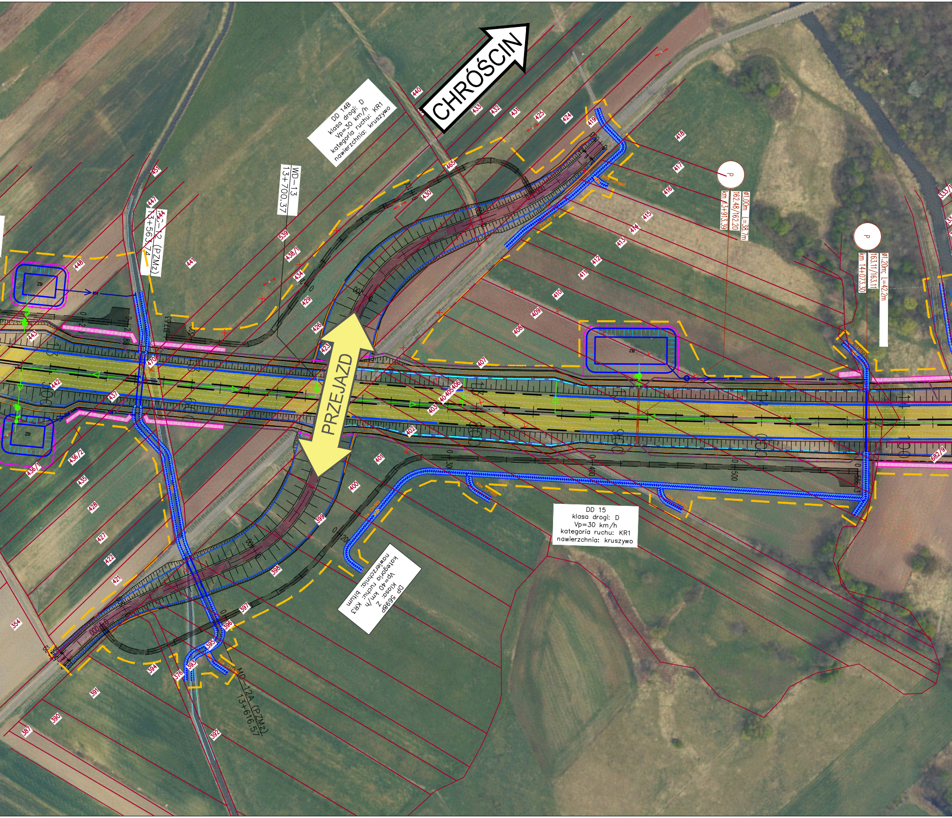
CHRÓŚCIN
PRZEJAZD
DD 14B
klasa drogi: D
Vp=30 km/h
kategoria ruchu: KR1
nawierzchnia: kruszywo
WD-13
13+700.37
MD-12 (PZMz)
13+563.74
P
ø1.00m L=38.7m
162.48/162.20
km 13+913.39
P
ø1.20m; L=42.2m
163.11/163.11
km 14+073.30
ZB
ZB
ZB
DD 15
klasa drogi: D
Vp=30 km/h
kategoria ruchu: KR1
nawierzchnia: kruszywo
DP 5698P
Klasa: Z
Vp=40 km/h
kategoria ruchu: KR3
nawierzchnia: bitum
MD-12A (PZMz)
13+616.57
440
433
432
431
425
424
419
418
417
416
465
430
415
414
413
412
411
410
409
408
407
451
447
444
441
448
539
438/1
434
429
426
423
443
470
442
437
40405406
403
402
401
400
399
398
397
396
395
393
394
376
436/1
436/2
435
428
427
422
421
354
391
390
387
392
682/9
333/1

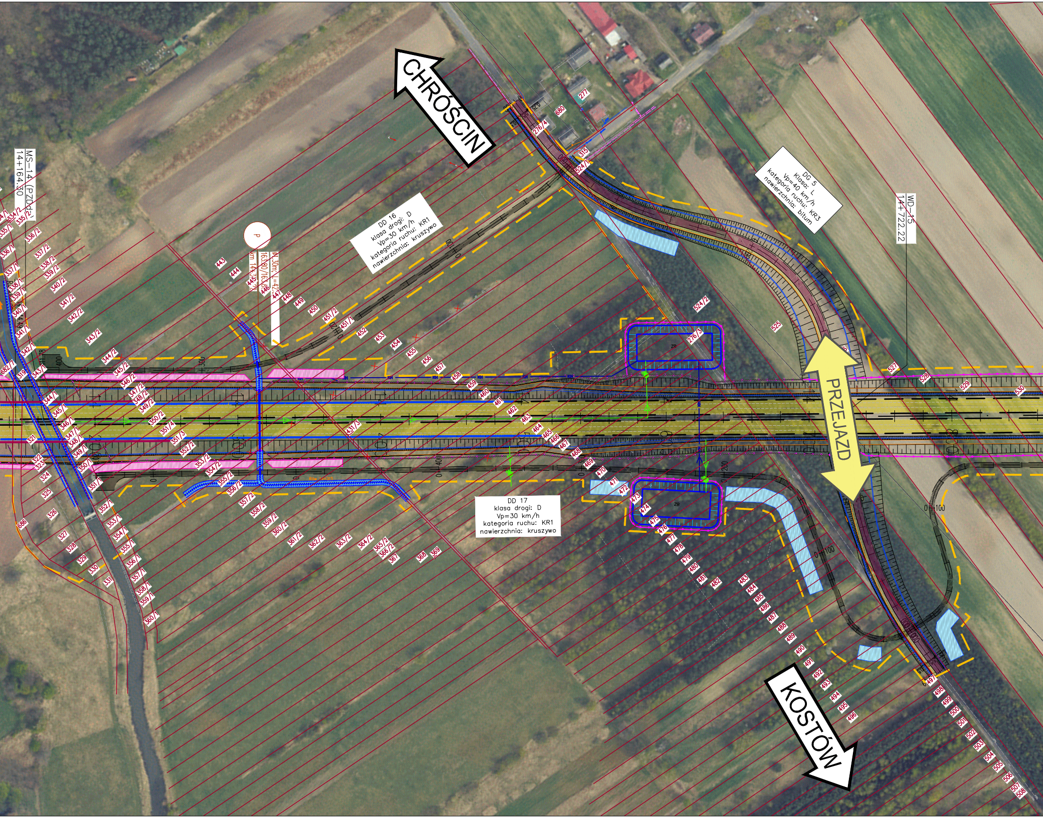
CHRÓŚCIN
KOSTÓW
PRZEJAZD
DD 16
klasa drogi: D
Vp=30 km/h
kategoria ruchu: KR1
nawierzchnia: kruszywo
DD 17
klasa drogi: D
Vp=30 km/h
kategoria ruchu: KR1
nawierzchnia: kruszywo
DG 5
Klasa: L
Vp=40 km/h
kategoria ruchu: KR3
nawierzchnia: bitum
MS-14 (PZDd-)
14+164.30
WD-15
14+722.22
P
Ø1.30m; L=42.
163.80/163.8
km 14+33
ZP
ZB
0+100
0+200
0+100
277
680
276/4
315
524/1
524/2
276/3
525
527
528
529
530
443
444
445
446
447
448
449
450
451/2
451/1
452
453
454
455
456
457
458
459
460
461
462
463
464
465
466
467
468
469
470
471
472
473
474
475
476
477
478
479
480
481
482
483
484
485
486
487
488
489
490
491
492
493
494
495
496
497
498
499
500
501
502
503
504
505
506
507
508
431/3
335/2
336/2
337/2
338/2
339/2
340/2
341/2
342/2
343/2
344/2
345/2
346/2
347/2
348/2
349/2
350/2
351/4
351/3
352/2
353/2
354/2
355/2
356/2
357/2
358/2
359/2
360/2
361/2
362/2
363/2
364/2
365/2
366/2
367
368
369
319
321
322
323
324
325
326
327
328
329
330
331
686
682/1
335/1
336/1
337/1
338/1
339/1
340/1
341/1
342/1
343/1
344/1
345/1
346/1
347/1
348/1
349/1
350/1
351/1
352/1
353/1
354/1
355/1
356/1
357/1
358/1
359/1
360/1

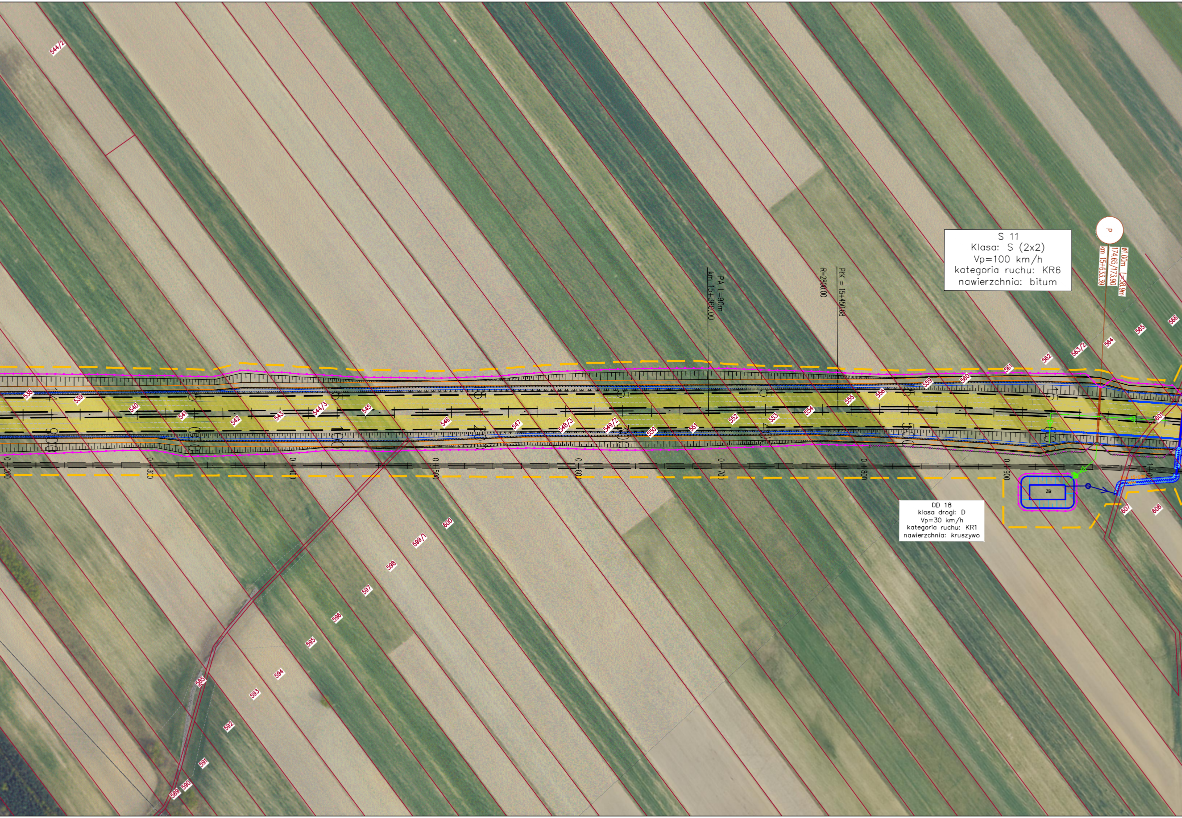
S 11
Klasa: S (2x2)
Vp=100 km/h
kategoria ruchu: KR6
nawierzchnia: bitum
DD 18
klasa drogi: D
Vp=30 km/h
kategoria ruchu: KR1
nawierzchnia: kruszywo
PA L=90m
km 15+360.00
R=2800.00
PłK = 15+450.68
P
km 15+633.39
174.65/173.90
Ø1.00m L=38.9m
ZB
0+200
0+300
0+400
0+500
0+600
0+700
0+800
0+900
544/2
538
539
540
541
542
543
544/3
545
546
547
548/3
549/2
550
551
552
553
554
555
556
559
560
561
562
563/2
564
565
566
601
607
608
585
589
590
591
592
593
594
595
596
597
598
599/1
600

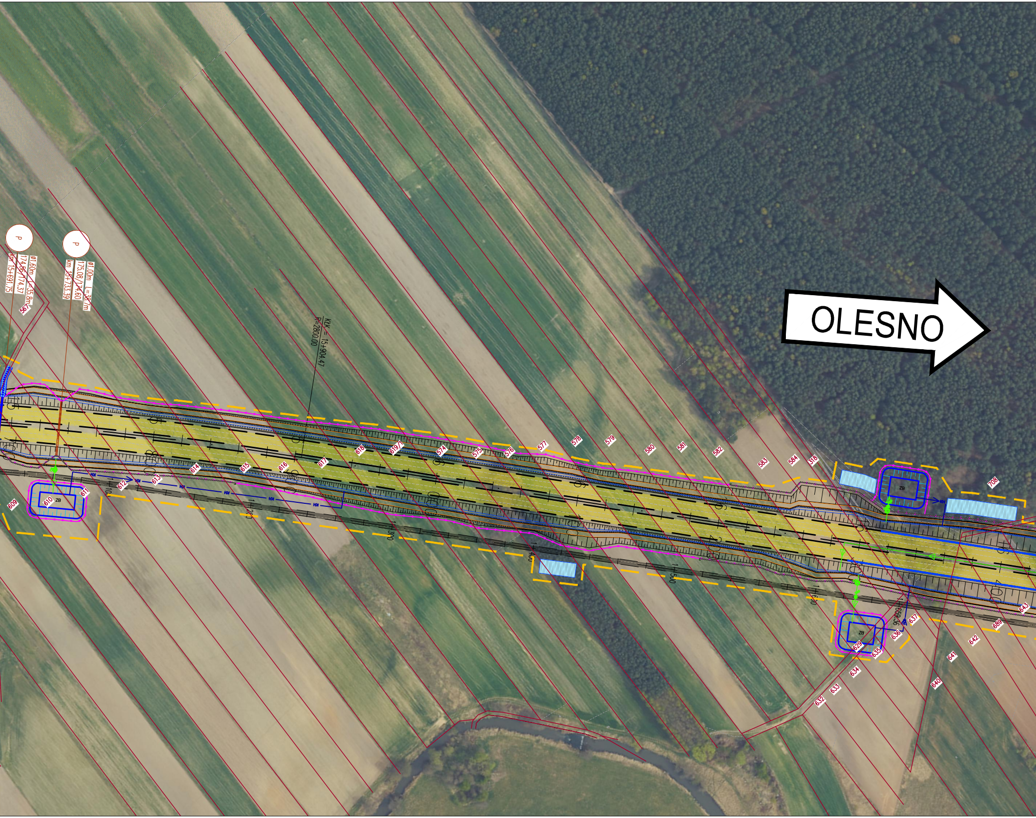

OLESNO
P
Ø1.60m L=35.8m
174.56/174.37
km 15+691.75
P
Ø1.00m L=38.7m
175.08/174.60
km 15+733.39
KłK = 15+904.47
R=2800.00
567
609
610
611
612
613
614
615
616
617
618
619/1
574
575
576
577
578
579
580
581
582
583
584
318
708
ZB
ZB
ZB
1+600
1+659.36
629
635
636
637
634
633
632
640
641
642
643
888

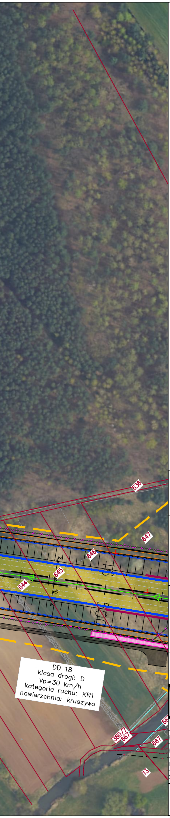
638
647
646
645
644
DD 18
klasa drogi: D
Vp=30 km/h
kategoria ruchu: KR1
nawierzchnia: kruszywo
380/7
667
667
13

SCHEMAT ARKUSZY

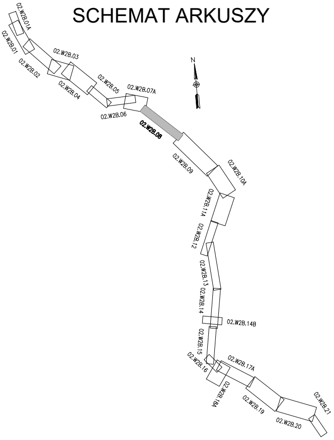
02.W2B.01A
02.W2B.01
02.W2B.02
02.W2B.03
02.W2B.04
02.W2B.05
02.W2B.06
02.W2B.07A
02.W2B.08
02.W2B.09
02.W2B.10A
02.W2B.11A
02.W2B.12
02.W2B.13
02.W2B.14
02.W2B.14B
02.W2B.15
02.W2B.16
02.W2B.17A
02.W2B.18A
02.W2B.19
02.W2B.20
02.W2B.21
N

INWESTOR

SKARB PAŃSTWA - GENERALNY DYREKTOR DRÓG KRAJOWYCH I AUTOSTRAD
REPREZENTOWANY PRZEZ GENERALNĄ DYREKCJĘ DRÓG KRAJOWYCH
I AUTOSTRAD ODDZIAŁ W OPOLU, 45-085 OPOLE, UL. NIEDZIAŁKOWSKIEGO 6

GDDKIA

PROJEKTANT

TRAKT sp. z o.o. sp.k.
40-159 Katowice, ul. Jesionowa 9a
tel: (0-32) 228-12-70, fax: (0-32) 220-70-04
trakt@trakt.eu

ZADANIE:

OPRACOWANIE DOKUMENTACJI PROJEKTOWEJ
(ETAPU STEŚ i KP) WRAZ Z UZYSKANIEM DECYZJI
O ŚRODOWISKOWYCH UWARUNKOWANIACH DLA ZADANIA
BUDOWA DROGI EKSPRESOWEJ S11 KĘPNO - A1 NA ODCINKU
KĘPNO - GRANICA WOJEWÓDZTWA (Z WYŁĄCZENIEM OBWODNICY OLESNA)

NAZWA OPRACOWANIA

MATERIAŁY NA SPOTKANIA INFORMACYJNE

TYTUŁ RYSUNKU

PLAN SYTUACYJNY W2B

FUNKCJA	IMIĘ I NAZWISKO	SPECJALNOŚĆ	NUMER UPRAWNIEŃ	PODPIS
Projektant	mgr inż. Marek Stalmach	konstr. bud.	157/98	
Projektant	mgr inż. Krzysztof Jędrzykiewicz	drogowa	SLK/7861/PBD/18	Jędrzykiewicz
Projektant	mgr inż. Paweł Szczepaniak	drogowa	MAP/0034/POOD/12	
Sprawdzający	inż. Przemysław Gnutek	drogowa	SLK/3632/POOD/11	

NR UMOWY	SKALA	DATA	STADIUM	BRANŻA	NR RYS.
62/2017 (PR-768/18)	1:2000	LUTY 2020	KP	DROGOWA	**02.W2B.08**